COMO A CHEFIA DA UNIDADE DEVE ACOMPANHAR?

- Acompanhar o horário de trabalho diário registrado pelos servidores da unidade;
- Homologar ou negar as solicitações de ocorrências/ausências cadastradas pelos servidores da unidade;
- Homologar o ponto eletrônico da unidade até o 5º dia útil do mês subsequente.

INSTITUTO FEDERAL
Pará

HOMOLOGAÇÕES DA CHEFIA DA UNIDADE

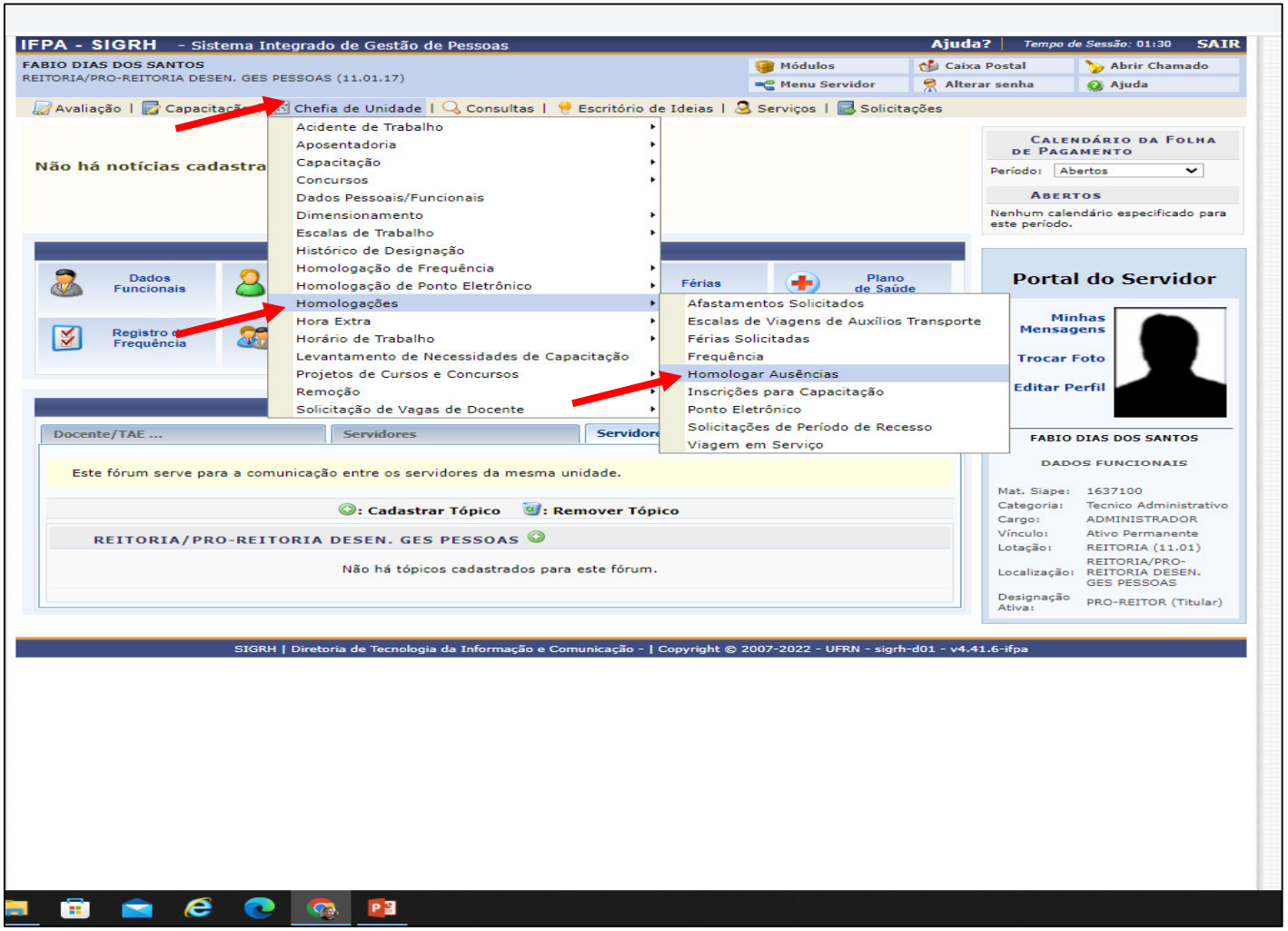

INSTITUTO FEDERAL
Pará

HOMOLOGAR OCORRÊNCIAS/AUSÊNCIAS

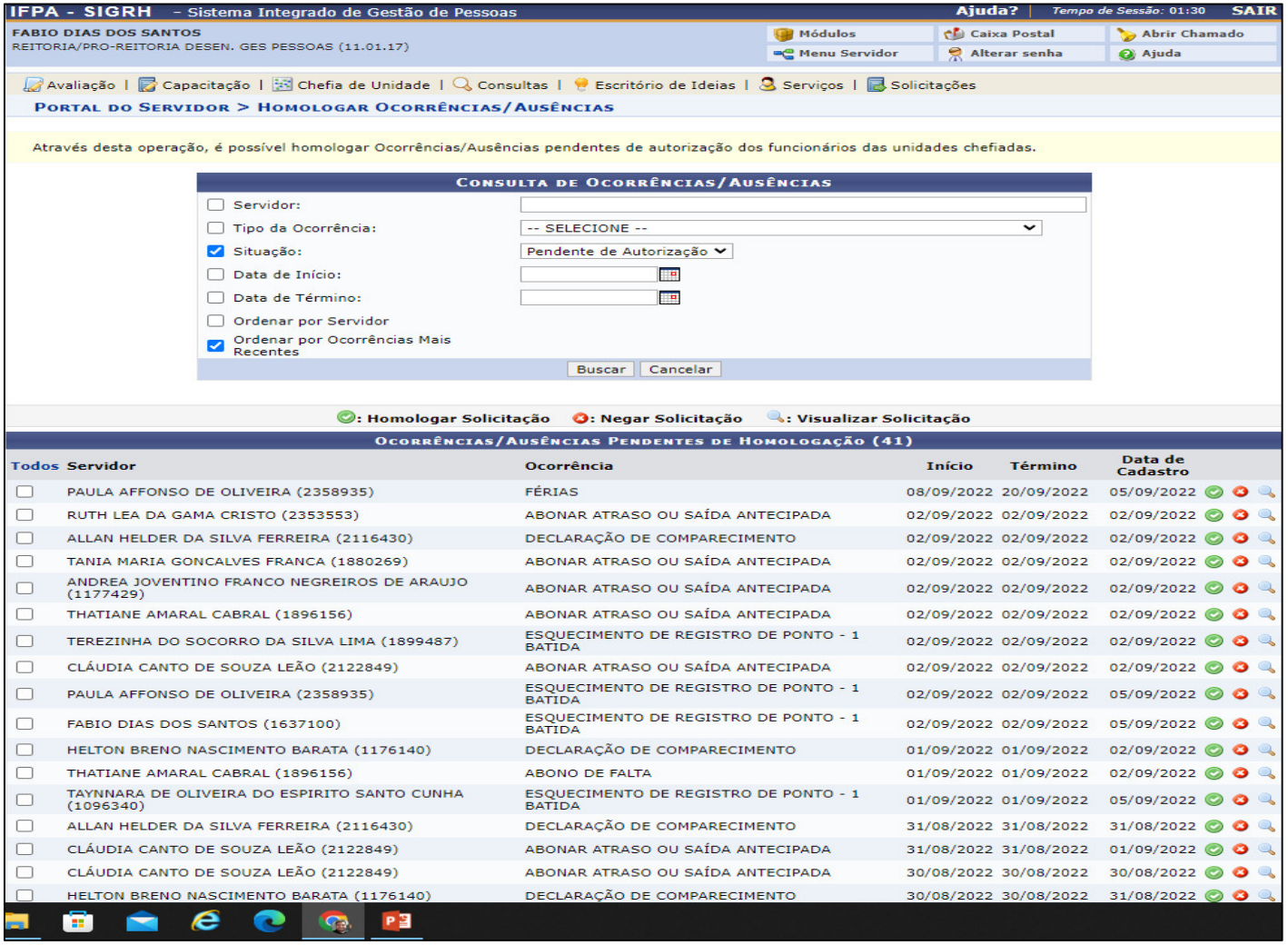

INSTITUTO FEDERAL
Pará

HOMOLOGAR PONTO ELETRÔNICO

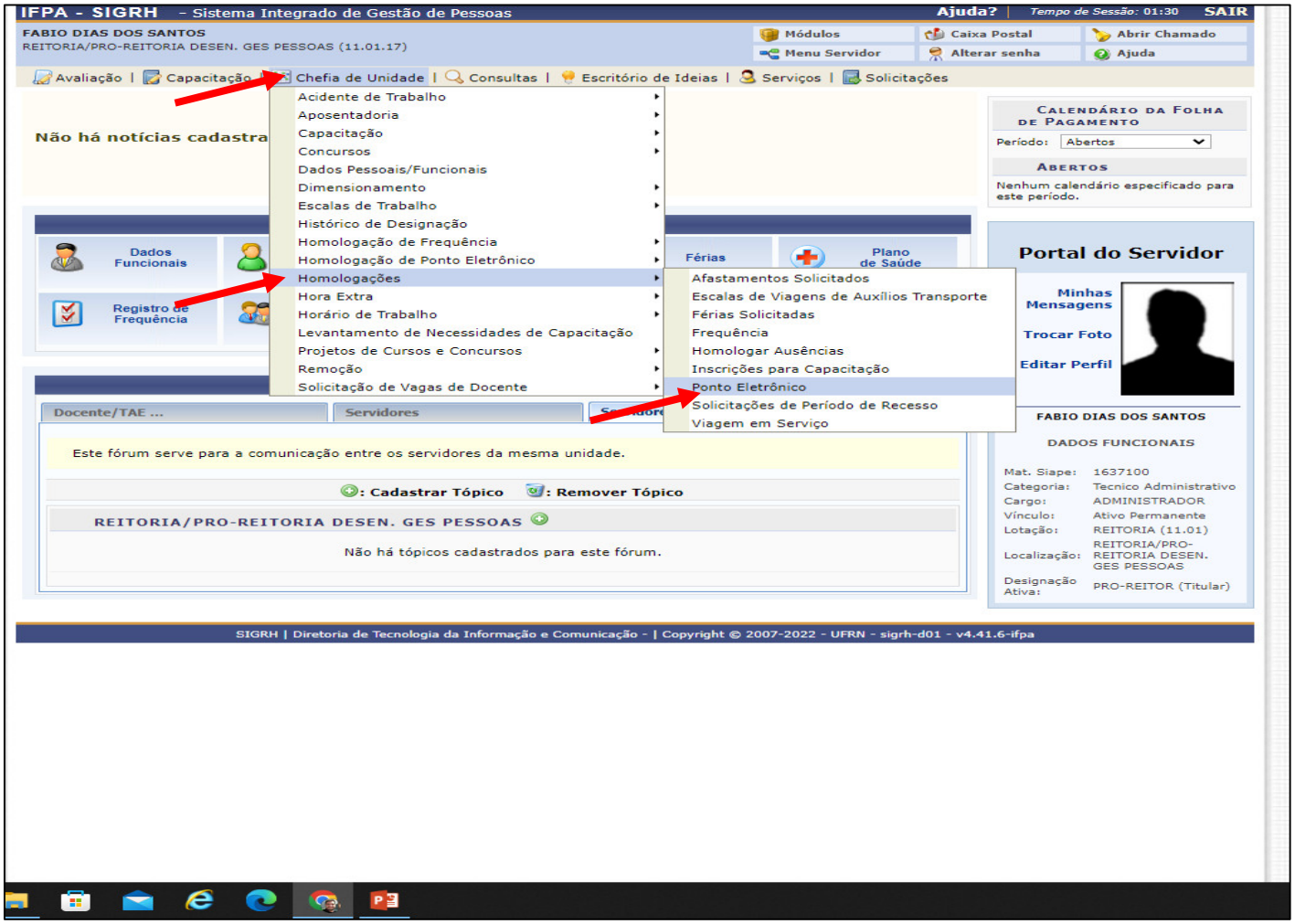

INSTITUTO FEDERAL
Pará

SELECIONA A UNIDADE

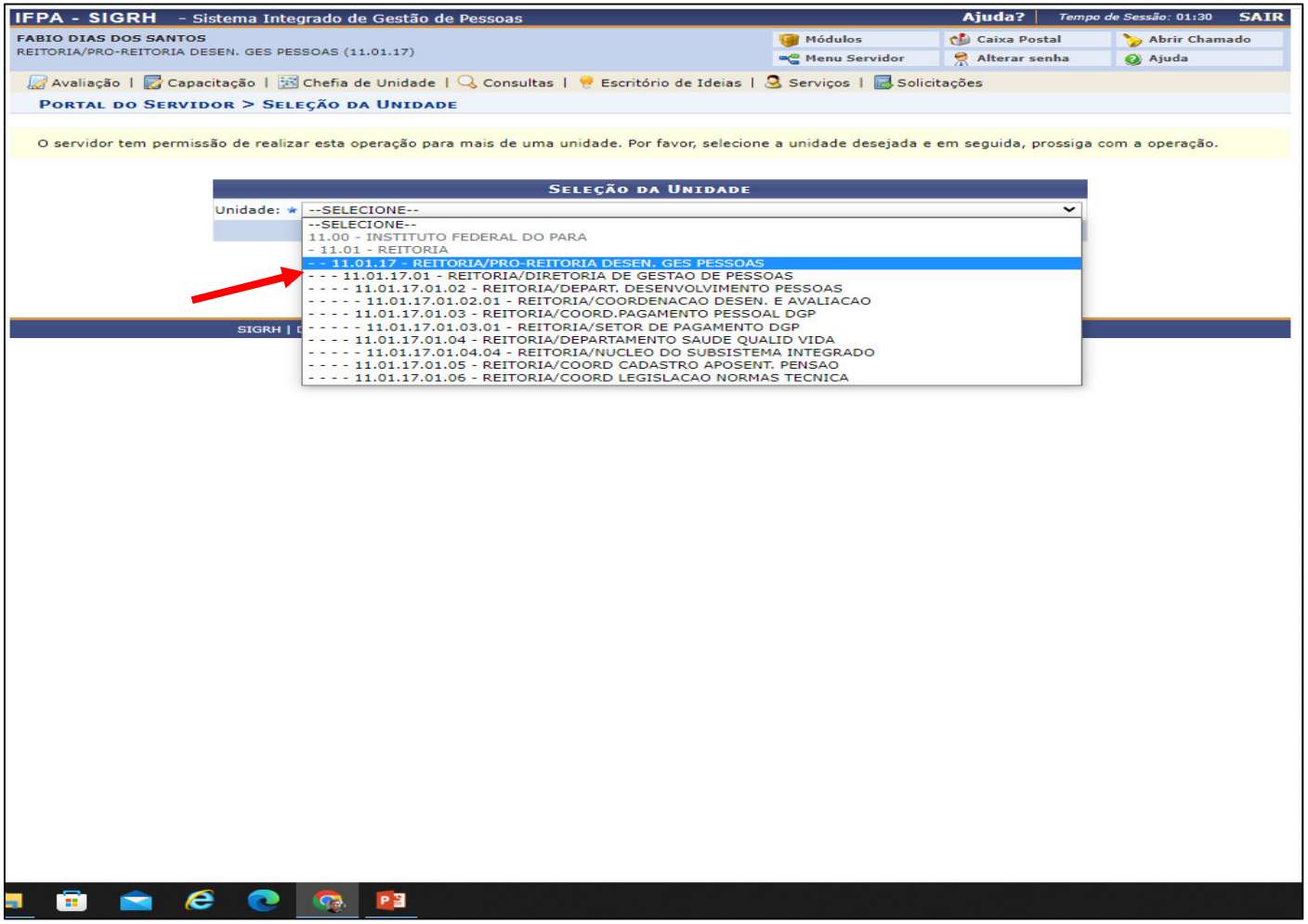

INSTITUTO FEDERAL
Pará

SELECIONA O PERÍODO

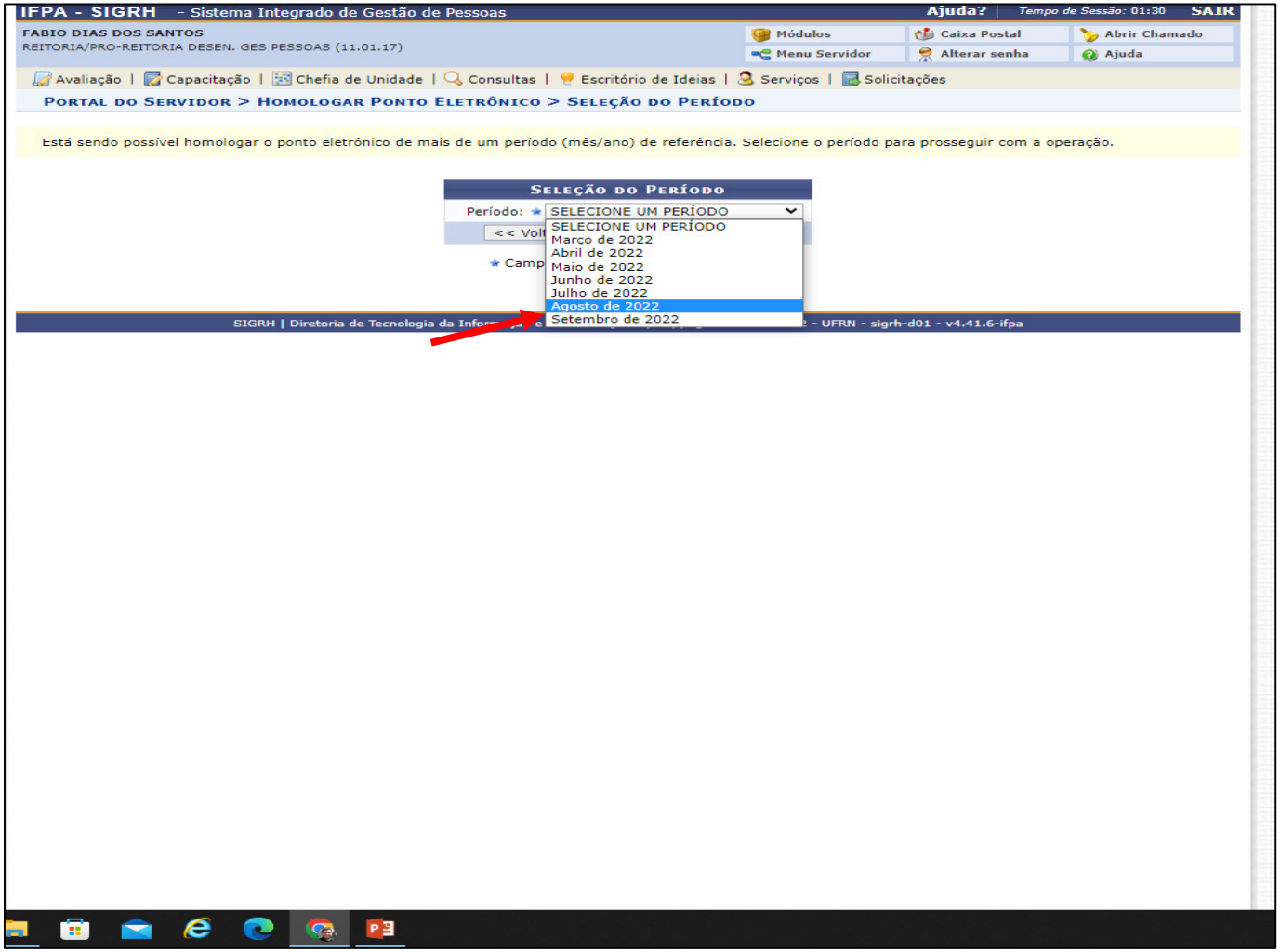

INSTITUTO FEDERAL
Pará

VISUALIZAR DETALHES DO PONTO DO SERVIDOR

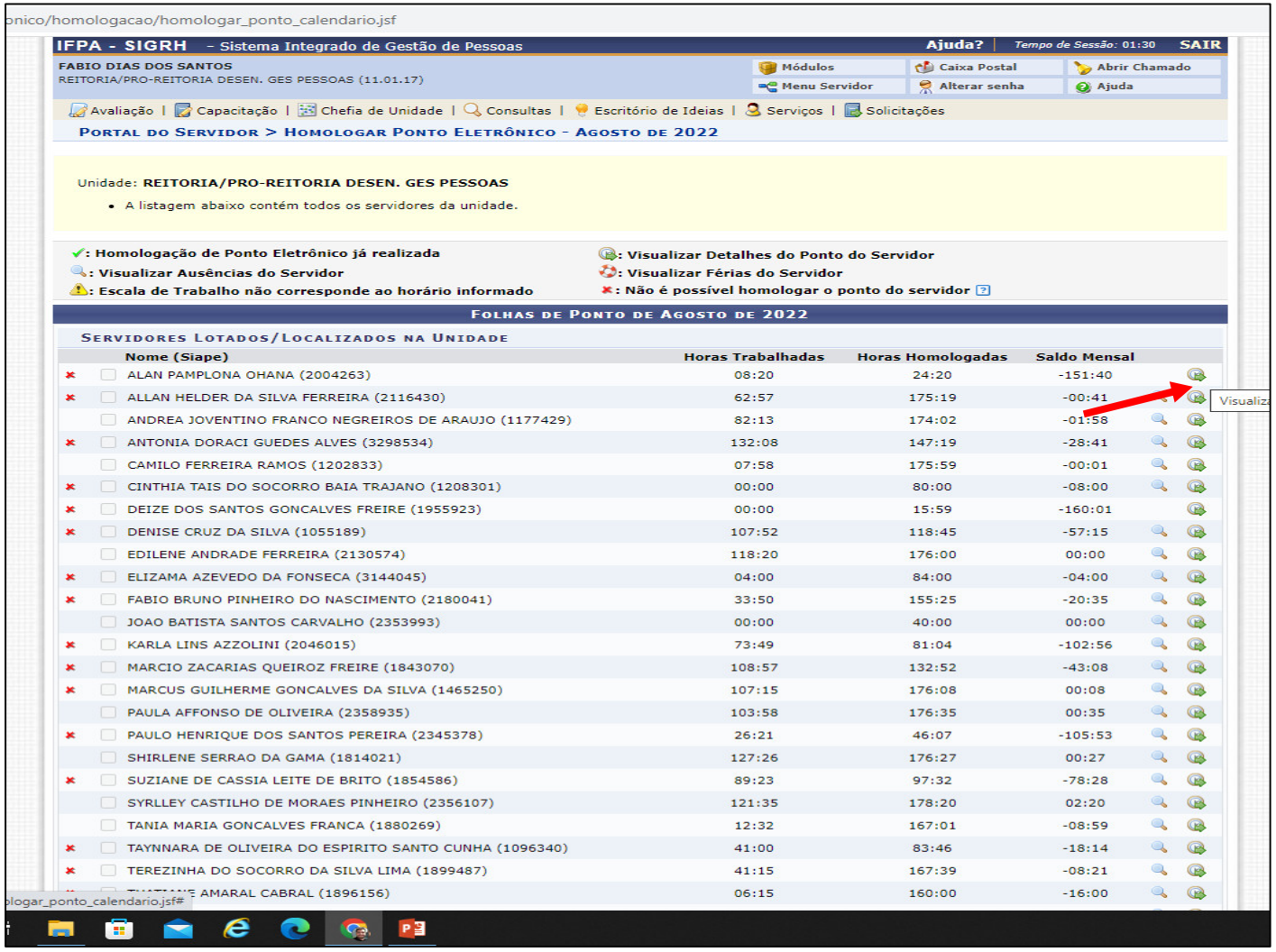

INSTITUTO FEDERAL
Pará

CADASTRAR OCORRÊNCIA/AUSÊNCIA

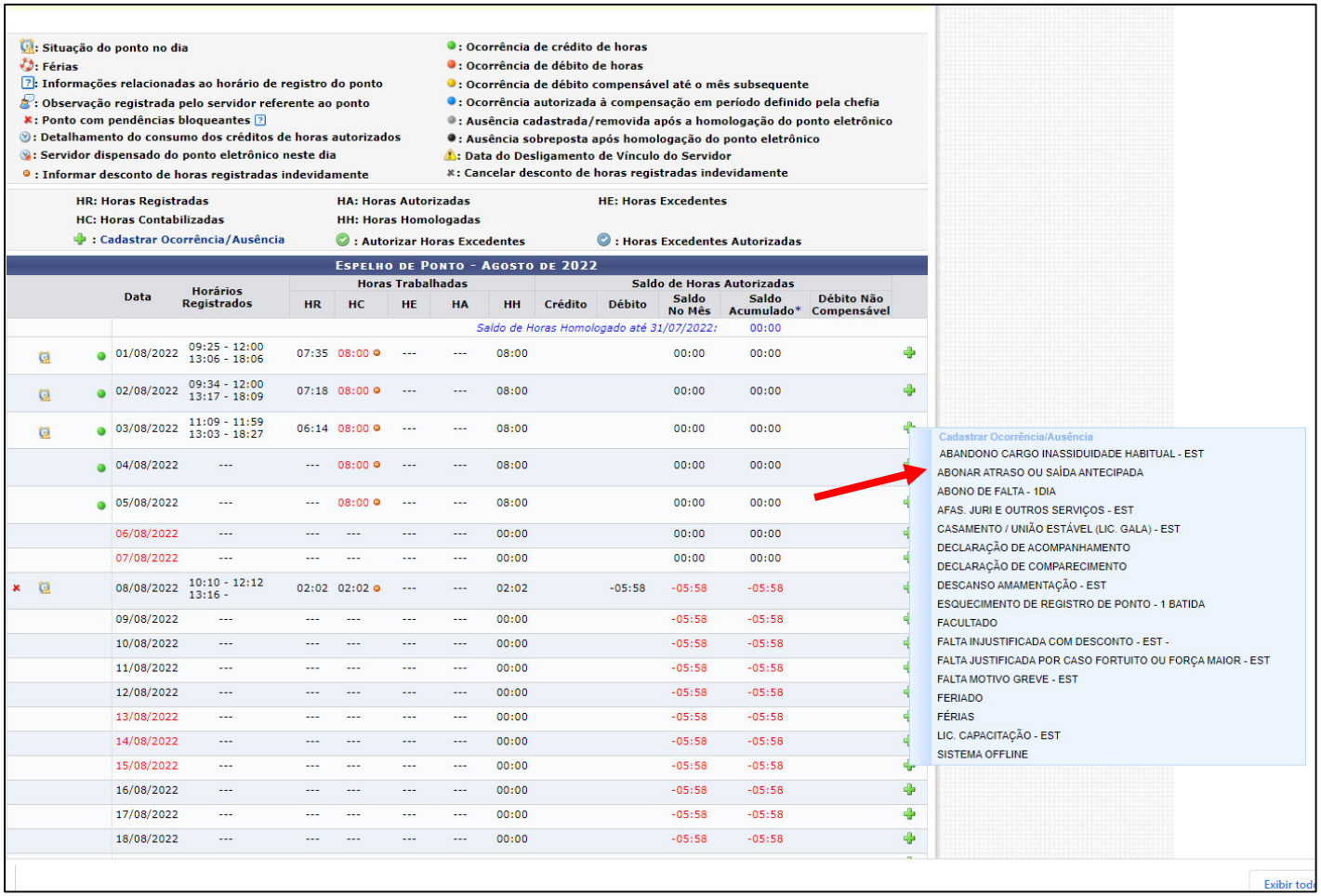

: Situação do ponto no dia
: Férias
: Informações relacionadas ao horário de registro do ponto
: Observação registrada pelo servidor referente ao ponto
: Ponto com pendências bloqueantes
: Detalhamento do consumo dos créditos de horas autorizados
: Servidor dispensado do ponto eletrônico neste dia
: Informar desconto de horas registradas indevidamente
: Ocorrência de crédito de horas
: Ocorrência de débito de horas
: Ocorrência de débito compensável até o mês subsequente
: Ocorrência autorizada à compensação em período definido pela chefia
: Ausência cadastrada/removida após a homologação do ponto eletrônico
: Ausência sobreposta após homologação do ponto eletrônico
: Data do Desligamento de Vínculo do Servidor
: Cancelar desconto de horas registradas indevidamente

HR: Horas Registradas
HC: Horas Contabilizadas
: Cadastrar Ocorrência/Ausência
HA: Horas Autorizadas
HH: Horas Homologadas
: Autorizar Horas Excedentes
HE: Horas Excedentes
: Horas Excedentes Autorizadas

ESPELHO DE PONTO - AGOSTO DE 2022

Data	Horários Registrados	Horas Trabalhadas HR	HC	HE	HA	HH	Saldo de Horas Autorizadas Crédito	Débito	Saldo No Mês	Saldo Acumulado*	Débito Não Compensável
						Saldo de Horas Homologado até 31/07/2022:				00:00	
01/08/2022	09:25 - 12:00 13:06 - 18:06	07:35	08:00	---	---	08:00			00:00	00:00	
02/08/2022	09:34 - 12:00 13:17 - 18:09	07:18	08:00	---	---	08:00			00:00	00:00	
03/08/2022	11:09 - 11:59 13:03 - 18:27	06:14	08:00	---	---	08:00			00:00	00:00	
04/08/2022	---	---	08:00	---	---	08:00			00:00	00:00	
05/08/2022	---	---	08:00	---	---	08:00			00:00	00:00	
06/08/2022	---	---	---	---	---	00:00			00:00	00:00	
07/08/2022	---	---	---	---	---	00:00			00:00	00:00	
08/08/2022	10:10 - 12:12 13:16 -	02:02	02:02	---	---	02:02		-05:58	-05:58	-05:58	
09/08/2022	---	---	---	---	---	00:00			-05:58	-05:58	
10/08/2022	---	---	---	---	---	00:00			-05:58	-05:58	
11/08/2022	---	---	---	---	---	00:00			-05:58	-05:58	
12/08/2022	---	---	---	---	---	00:00			-05:58	-05:58	
13/08/2022	---	---	---	---	---	00:00			-05:58	-05:58	
14/08/2022	---	---	---	---	---	00:00			-05:58	-05:58	
15/08/2022	---	---	---	---	---	00:00			-05:58	-05:58	
16/08/2022	---	---	---	---	---	00:00			-05:58	-05:58	
17/08/2022	---	---	---	---	---	00:00			-05:58	-05:58	
18/08/2022	---	---	---	---	---	00:00			-05:58	-05:58	

Cadastrar Ocorrência/Ausência
ABANDONO CARGO INASSIDUIDADE HABITUAL - EST
ABONAR ATRASO OU SAÍDA ANTECIPADA
ABONO DE FALTA - 1DIA
AFAS. JURI E OUTROS SERVIÇOS - EST
CASAMENTO / UNIÃO ESTÁVEL (LIC. GALA) - EST
DECLARAÇÃO DE ACOMPANHAMENTO
DECLARAÇÃO DE COMPARECIMENTO
DESCANSO AMAMENTAÇÃO - EST
ESQUECIMENTO DE REGISTRO DE PONTO - 1 BATIDA
FACULTADO
FALTA INJUSTIFICADA COM DESCONTO - EST -
FALTA JUSTIFICADA POR CASO FORTUITO OU FORÇA MAIOR - EST
FALTA MOTIVO GREVE - EST
FERIADO
FÉRIAS
LIC. CAPACITAÇÃO - EST
SISTEMA OFFLINE

Exibir tod

INSTITUTO FEDERAL
Pará

CADASTRAR OCORRÊNCIA OU AUSÊNCIA

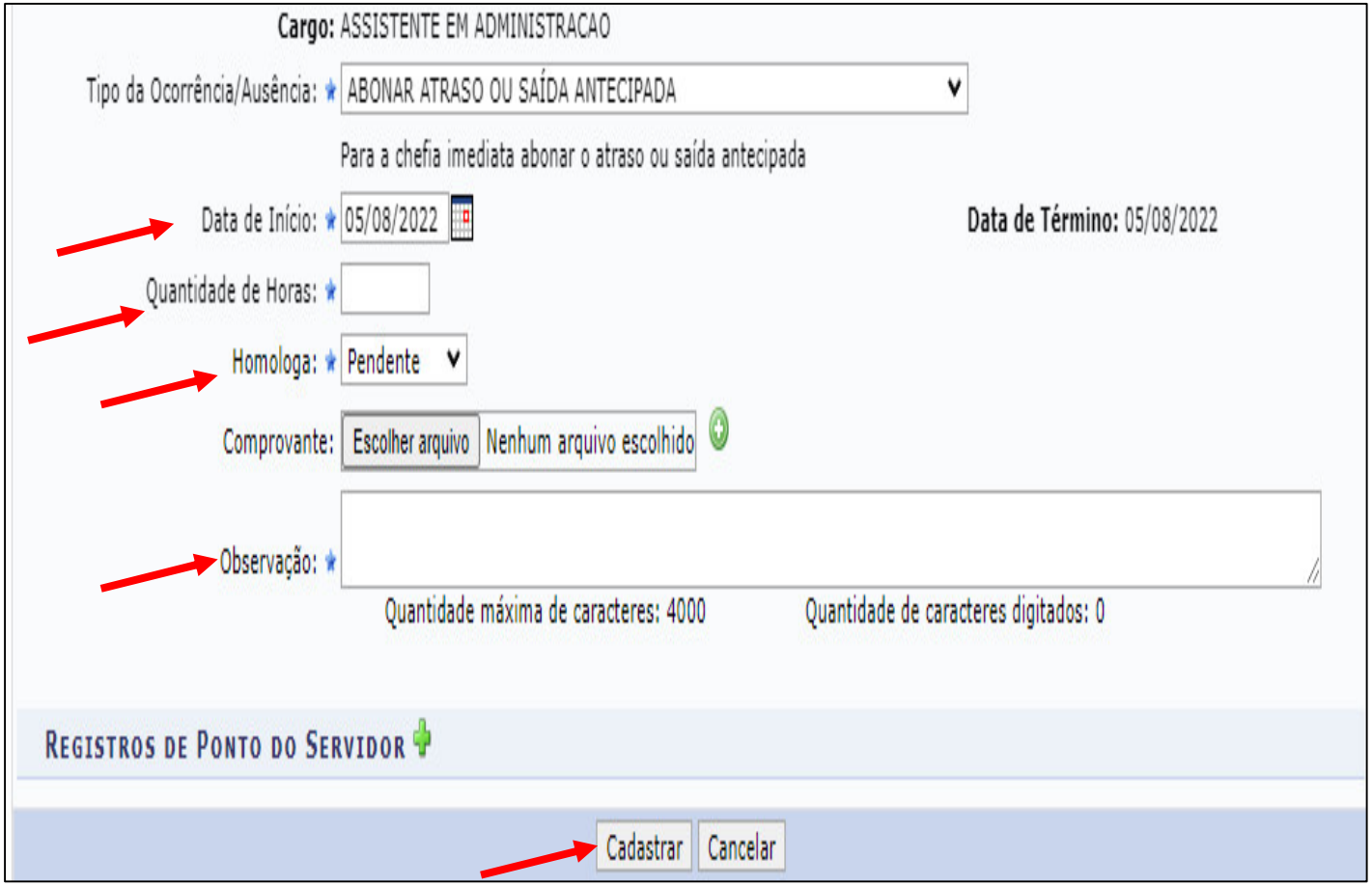

INSTITUTO
FEDERAL
Pará